

## Meer weten?

Mocht u na het lezen van deze brochure interesse hebben in deelname aan ons onderzoek en wilt u meer informatie ontvangen, dan kunt u contact opnemen met Tulsı Radhoe of Carolien Torenvliet (aging@adhd-autisme.nl of 06-25690466/ 06-28759569).

Voor meer informatie over de resultaten uit onze vorige onderzoeken, kunt u kijken op [www.dutcharc.nl](http://www.dutcharc.nl)

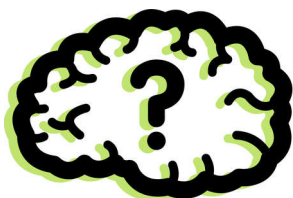

UNIVERSITEIT VAN AMSTERDAM

## Contactgegevens

Heeft u vragen over het onderzoek of heeft u interesse in deelname? Mail naar:

✉ aging@adhd-autisme.nl

Of bel naar:

☎ 06-28759569 / 06-25690466



UNIVERSITEIT VAN AMSTERDAM

## Onderzoek naar "Veroudering & Autisme"

Tulsı A. Radhoe, MSc.

Carolien Torenvliet, MSc.

dr. Annabeth P. Groenman

dr. Joost A. Agelink van Rentergem

prof. dr. Hilde M. Geurts

## Samenvatting

Aan de Universiteit van Amsterdam (UvA) doen wij sinds enkele jaren onderzoek naar veroudering bij volwassenen met een autismespectrum diagnose (ASD) of een aandachtsdeficiëntie-/hyperactiviteitsstoornis (ADHD). Voor dit onderzoek zijn wij op zoek naar volwassenen met een ASD en/of een diagnose van ADHD met een leeftijd van 30 tot 90 jaar. Ook zijn wij op zoek naar volwassenen met een leeftijd van 30 tot 90 jaar zonder deze diagnose(s).



## Algemeen

Dit onderzoek is een vervolg op een eerder onderzoek waaraan meer dan 420 deelnemers met en zonder ASD (van 20 tot 80 jaar) hebben deelgenomen.

### Resultaten tot nu toe

- Wij zagen dat sommige kenmerken en (ervaren) problemen stabiel zijn, maar andere juist lijken af te nemen.
- Wij zien o.a. dat in de late volwassenheid er wat betreft cognitief presteren nauwelijks verschillen meer lijken te zijn tussen mensen met en zonder ASD, terwijl er in de kindertijd en de jonge volwassenheid duidelijke verschillen waren.

### Waarom hebben wij uw hulp nodig?

Eerder hebben wij een vergelijking gemaakt tussen leeftijdsgroepen. Wij willen nu weten of er ook sprake is van *verandering*, waarvoor wij een grote groep deelnemers meerdere keren willen onderzoeken.



## Doel

Het doel van het onderzoek is meer inzicht verkrijgen in veroudering bij mensen met en zonder ASD en/of ADHD, waarbij wij willen weten wie stabiel blijft, achteruitgaat of zelfs vooruitgaat en welke factoren hier invloed op hebben.

Wij richten ons zowel op **welzijn** als **cognitieve functies**. Met welzijn bedoelen wij de kwaliteit van leven zoals deze door mensen zelf ervaren wordt. Met cognitieve functies bedoelen wij alle processen die betrokken zijn bij het opnemen en verwerken van informatie. Met het ouder worden zien wij vaak veranderingen in zowel iemand zijn ervaren welzijn als in zijn cognitieve functies. De vraag is nu: *verandert dit op een andere manier bij mensen met en zonder een ASD en/of ADHD-diagnose en zo ja, zijn er factoren aan te wijzen die dit positief of negatief beïnvloeden?*

## Wie kan er meedoen?

- ⇒ Volwassenen **zonder** een ASD en/of diagnose van ADHD
- ⇒ Volwassenen met een **ASD** (autismespectrumstoornis, autisme, syndroom van Asperger of PDD-NOS) **en/of** een **diagnose van ADHD**
- ⇒ Met een leeftijd van **30 tot 90 jaar**

## Wat houdt deelname in?

Het onderzoek bestaat uit drie onderdelen:

- Vragenlijsten
- Interview
- Psychologische tests

De vragenlijsten kunt u thuis invullen. Voor de andere twee onderdelen vragen wij u naar Amsterdam te komen. Mocht u wel mee willen doen, maar niet naar Amsterdam kunnen komen, dan kunnen wij kijken of wij een testlocatie bij u in de regio kunnen vinden. Per afspraak kunnen wij maximaal 20 euro vergoeden van de eventueel gemaakte reiskosten. Daarnaast ontvangt u een vergoeding voor deelname aan elk van de drie onderdelen.

Over twee jaar nemen wij opnieuw contact met u op. Wij verzoeken u dan om opnieuw een aantal vragenlijsten in te vullen en eventueel deel te nemen aan het interview- en testgedeelte.

